

# EDELSTEINLABOR EIGNER

Gemmologe, allgemein beeideter und  
gerichtlich zertifizierter Sachverständiger

EDELSTEIN- UND SCHMUCKPRÜFUNG  
GEMMOLOGISCHE BEFUNDE  
ZERTIFIKATE UND WERTGUTACHTEN



A-5020 SALZBURG  
Ferdinand-Hanusch-Platz 1

Telefon: 0662-845932  
E-mail: r.eigner@edelsteinlabor-eigner.at  
Home: www.edelsteinlabor-eigner.at

## SAPPHIRE CERTIFICATE

REGISTER-NO. - REGISTER-NR.: 20414

DATE - DATUM: 20-04-17

IDENTIFICATION: NATURAL SAPPHIRE PADPARADSCHA  
UNTERSUCHUNGSERGEBNIS: NATÜRLICHER SAPHIR PADPARADSCHA

MEASUREMENTS - MASSE: 6,72 x 5,92 x 3,12 mm

CARAT WEIGHT - CARAT GEWICHT: 1,10 CTS

SHAPE / STYLE: FACETED, CUSHION CUT  
SCHLIFF / FORM: FASSETTIERT, KISSENSCHLIFF

COLOUR: ORANGY-PINK  
FARBE: ORANGE-ROSA



ENLARGED 2 x

ENHANCEMENT: NO INDICATION OF THERMINAL TREATMENT  
KÜNSTLICHE VERBESSERUNG: KEINE HINWEISE AUF HITZEBEHANDLUNG

SUPPLEMENTAL ENHANCEMENT: NONE  
WEITERE VERBESSERUNG: KEINE

**COMMENTS:** ORIGIN: Sri Lanka  
Color: medium saturation  
Claritygrade: distinct inclusions

**BEMERKUNGEN:** HERKUNFT: Sri Lanka  
Farbe: mittlere Sättigung  
Reinheitsgrad: deutliche Einschlüsse

This sapphire report is based on the rules of the application by ICA (International Colored Gemstone Association).

EINZELHANDELSVERKAUFSWERT INKL. 20 % MEHRWERTSTEUER  
€ 3.200,-- +/- 10 % (dreitausendzweihundert).

RETAILPRICE INCL. 20 % VAT (value added tax)  
€ 3.200,-- +/- 10 % (three thousand two hundred)

2020-04-17  
€ 1.-- = \$ 1.0825



## GEMSTONE REPORT

EDELSTEINBERICHT  
RAPPORT DE PIERRE PRÉCIEUSE

No. GRS2019-105581  
Date 7th October 2019  
Object One faceted gemstone  
Identification Natural Orangy-Pink Sapphire  
"Natural Padparadscha"

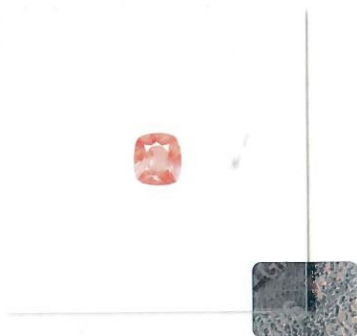

Weight 1.10 ct  
Dimensions 6.72 x 5.94 x 3.13 (mm)  
Cut brilliant/step (3)  
Shape cushion  
Color orangy-pink (GRS-type "Sunrise")  
Comment No indication of thermal treatment  
Color stability test applied. No indication of fading was observed.  
Post-testing increase of color saturation and/or change hue by exposure to UV- or sunlight is possible.

See reverse for important information, terms and limitations.

### Origin

Gemmological testing revealed characteristics corresponding to those of a natural orangy-pink sapphire from:

**Sri Lanka**

  
Dr. A. Peretti, FGG FGA  
*EurGeol (European Geologist)*



**GRS** GEMRESEARCH  
SWISSLAB®

www.gemresearch.ch



2019-105581

Verification

